WIR MACHEN ARTENSCHUTZ!

© Altaryfilm / Henry Mix

Das einhöckrige Dromedar und das zweihöckrige Trampeltier sind die bei uns bekannten, domestizierten Kamele. Es gibt allerdings noch eine dritte, fast unbekannte und vom Aussterben extrem bedrohte Kamelart, die in keinem Zoo der Welt gehalten wird und für dessen Schutz wir uns engagieren: das zweihöckrige

WILDKAMEL

STATUS

- Das Wildkamel *(camelus ferus)* lebt in den **Wüsten** Zentralasiens.
- Mit nur noch **knapp 1000** lebenden Exemplaren gehört es zu den acht bedrohtesten Arten der großen Säugetiere weltweit.
- Es bildet innerhalb der Kamelfamilie eine genetisch eigene, noch **weitgehend unerforschte** Art.

BEDROHUNG

- Die steigende Nachfrage nach **Viehweiden** und **Wasserressourcen** sowie die illegale **Jagd** sind eine Gefahr für die Wildkamele.
- Die stärkere **Rohstoffgewinnung** vor Ort und die deutliche Zunahme **illegaler Kleinminen gefährden den Lebensraum** für Kamele und andere Wildtierarten.

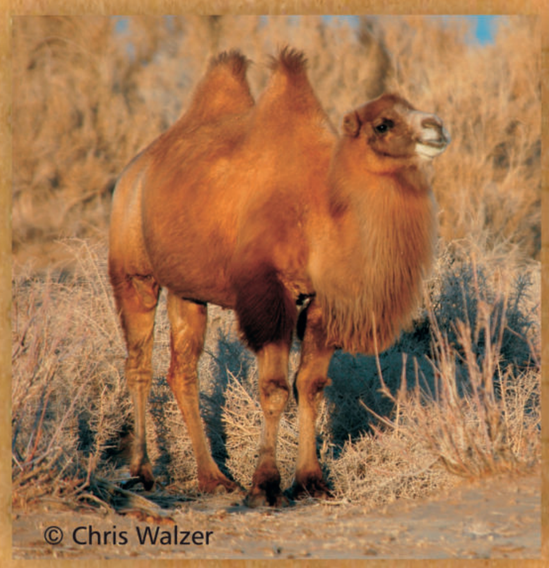

© Chris Walzer

© Altaryfilm / Henry Mix

Hilf uns mit Deiner Spende, das Wildkamel zu schützen!

Spendenkonto Wildkamel: Empfänger Altweltkamele e.V.
IBAN: DE 20 855 901 00 4557 8967 11, BIC: GENODEF1NGS

Wild Camel Protection Foundation · Altweltkamele e.V. · ZGAP · Stiftung Artenschutz · DeutscheTierparkGesellschaft · Naturschutz-TIERPARK Görlitz-Zgorzelec Nasze Zoo

© Chris Walzer